

Einstellungen Kopplung zu „AJAT Panoramic Imaging Software“ (Fa. Hirschmann Instruments GmbH) – Kopplung über „TWAIN“

1. Voraussetzungen
2. Erforderliche Einträge in **ivoris®dent**, **ivoris®ortho**
3. Erforderliche Einträge in **ivoris®analyze**
4. Erforderliche Einträge in „AJAT Panoramic Imaging Software“
5. Test Bildübernahme in **ivoris®analyze** über „TWAIN“
6. Fehlermöglichkeiten

1. Voraussetzungen

- **ivoris®** und „AJAT“ müssen installiert sein

2. Erforderliche Einträge in **ivoris®dent**, **ivoris®ortho**

- Diese Software muss über **ivoris®analyze** gekoppelt werden. Der entsprechende TWAIN-Treiber wurde nur dort getestet.

3. Erforderliche Einträge in **ivoris®analyze**

- der für die Kopplung von AJAT zu **ivoris®analyze** zu nutzende TWAIN-Treiber muss über den Menüpunkt „Einstellungen“ → „Allgemein“ → „Kopplungen“ → „Bildquellen“ ausgewählt werden

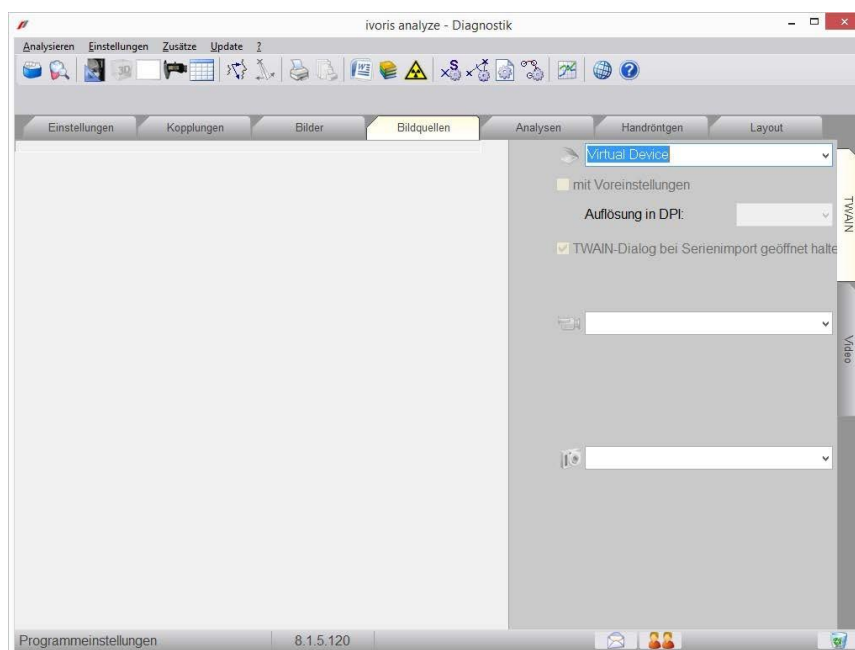

4. Erforderliche Einträge in „AJAT Panoramic Imaging Software“

- es sind keine Einträge in AJAT erforderlich

5. Test Bildübernahme von „AJAT“ in ivoris®analyse über „TWAIN“

- wechseln Sie in den Reiter „Bildaufnahme“
- die entsprechende „TWAIN“-Software wird über das Scanner-Symbol gestartet

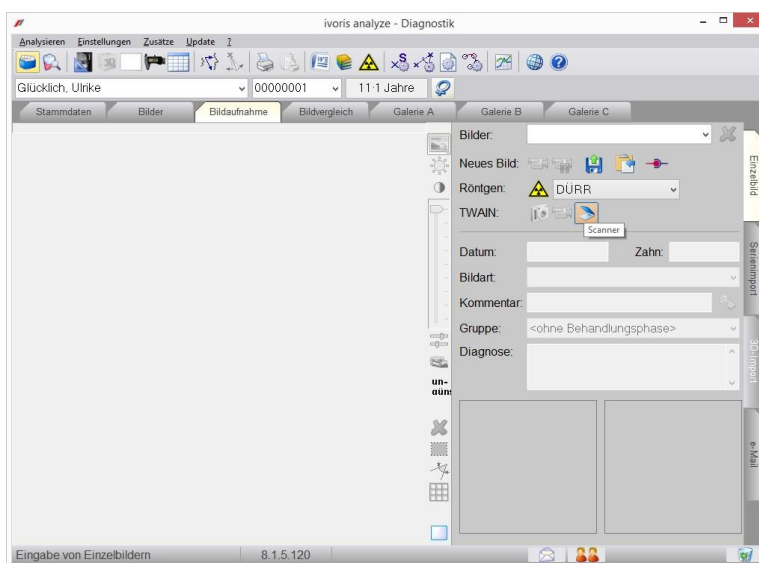

- über den Schalter „Save TWAIN Img“ (unten rechts) kann das neu aufgenommene Bild an ivoris®analyse übergeben werden

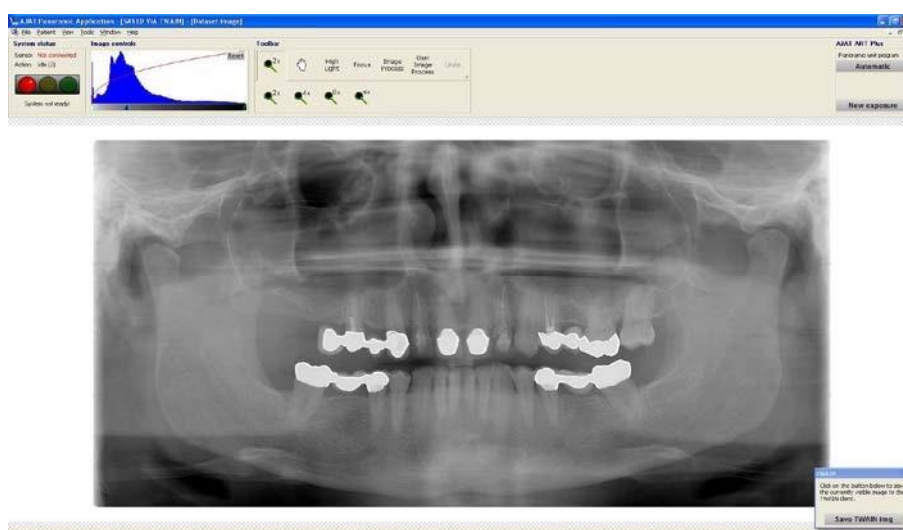

- Rückwechsel in ivoris®analyse über die Taskleiste – Das Bild wird in ivoris®analyse angezeigt. Datum und Bildart müssen noch angegeben werden.

Fehlermöglichkeiten (5.)

Fehler	Ursache	Lösung
Scannersymbol in ivoris®analyse nicht aktiv	TWAIN-Einstellung in ivoris®analyse nicht erfolgt	Einstellung in ivoris®analyse überprüfen
TWAIN-Software wird nicht gestartet	Problem mit TWAIN-Treiber oder Software schon gestartet	Rückfrage beim Hersteller von AJAT bzw. Hintergrundprozess beenden

Mit freundlichen Grüßen
Ihr Serviceteam der Computer konkret AG