

Stand: 08.2021

Einstellungen Kopplung zu „CliniView“ (Fa. Instrumentarium Imaging)

1. Voraussetzungen
2. Erforderliche Einträge in **ivoris®dent**, **ivoris®ortho**
3. Erforderliche Einträge in **ivoris®analyze**
4. Erforderliche Einträge in „CliniView“
5. Test Patientenübergabe von **ivoris®dent**, **ivoris®ortho** an CliniView
6. Test Patientenübergabe von **ivoris®analyze** an „CliniView“
7. Test Bildübernahme in **ivoris®analyze** über „VDDS“
8. Fehlermöglichkeiten

1. Voraussetzungen

- **ivoris®** muss installiert sein
- „CliniView“ von der Fa. Instrumentarium Imaging muss installiert sein

2. Erforderliche Einträge in **ivoris®dent**, **ivoris®ortho**

- ein Eintrag ist nicht erforderlich, da die VDDS-Schnittstelle genutzt wird

3. Erforderliche Einträge in **ivoris®analyze**

- ein Eintrag ist nicht erforderlich, da die VDDS-Schnittstelle genutzt wird

4. Erforderliche Einträge in „CliniView“

- es sind keine Einträge in „CliniView“ erforderlich

5. Test Patientenübergabe von ivoris®dent, ivoris®ortho an „CliniView“

- klicken Sie auf den Menüpunkt „Kopplungen“ → „VDDS media“, wählen Sie „CliniViewVDDS“ und bestätigen Sie mit „OK“

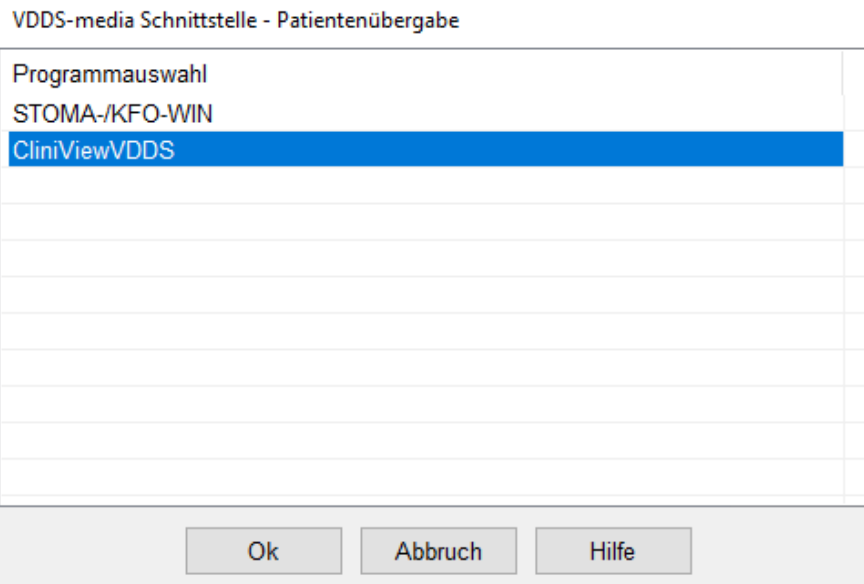

- CliniView wird geöffnet und der Patient angemeldet

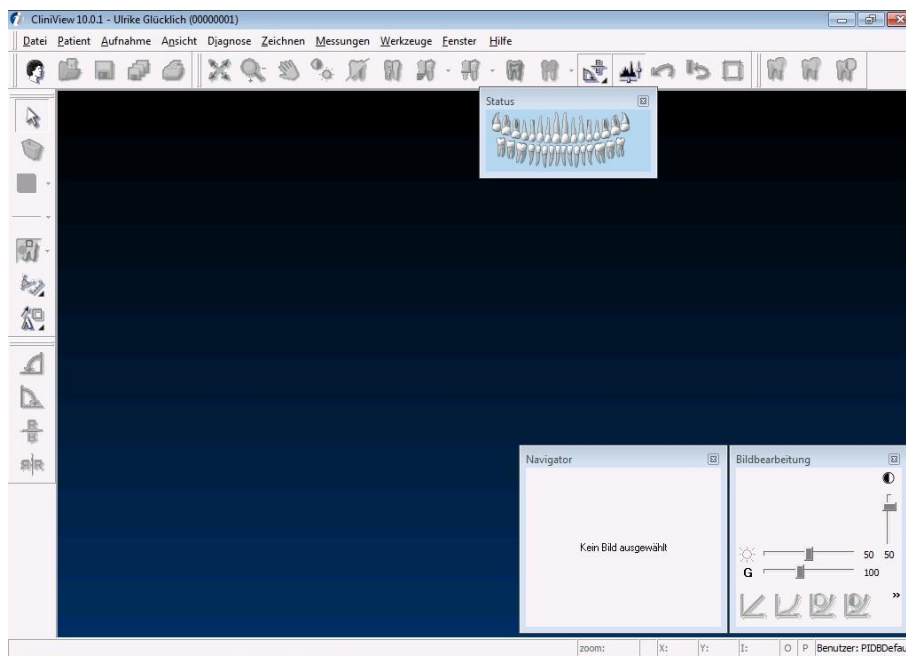

- wurden bei diesem Patient zu einem früheren Zeitpunkt Bilder abgelegt, können diese später hier wieder aufgerufen werden

6. Test Patientenübergabe von ivoris®analyze an „CliniView“

- klicken Sie auf den Röntgenschalter in der Iconleiste

Röntgenauftrag/Datenabgleich

VDDS SIDEXIS DIMAXIS DIGORA CLINIVIEW DÜRR TROPHY

Patient

Name: Nummer:

Vorname: geboren:

Daten übergeben an

STOMA-/KFO-WIN

CliniViewVDDS

Hilfe

Abbruch

Ok

- „CliniView“ wird geöffnet und der Patient angemeldet

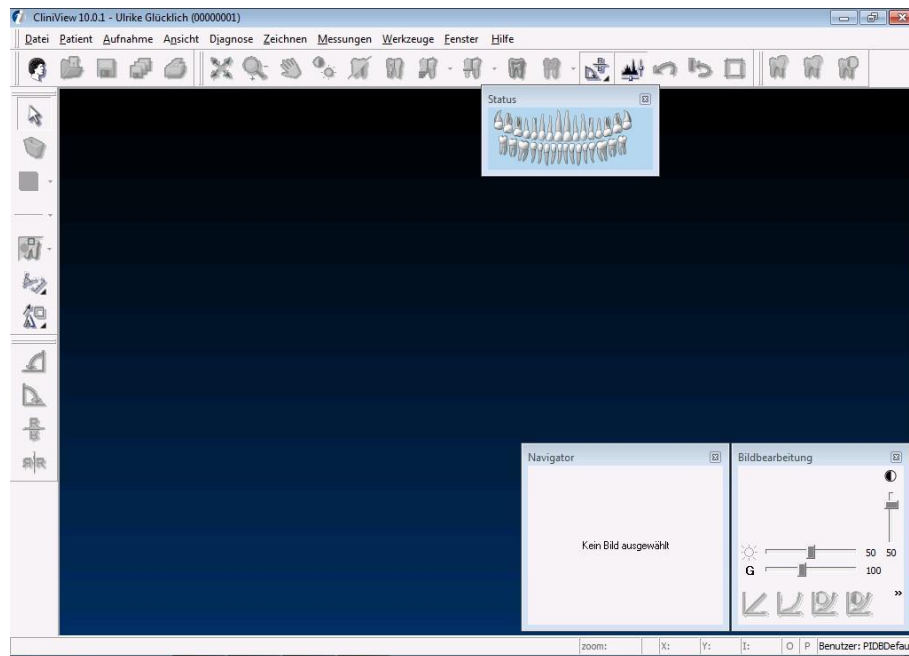

7. Test Bildübernahme von CliniView in ivoris®analyze über „VDDS“

- Wählen Sie das „Icon „Datenverwaltung“ und dort den Ordner „Bildaufnahme“,
- wählen Sie auf der rechten Seite den „VDDS-Schalter“
- bei Klick auf „CliniViewVDDS“ in der Liste werden die Bilder des Patienten angezeigt und können mit „OK“ importiert werden.

VDDS media Bildimport - Mandantenummer (PRXNR): 1

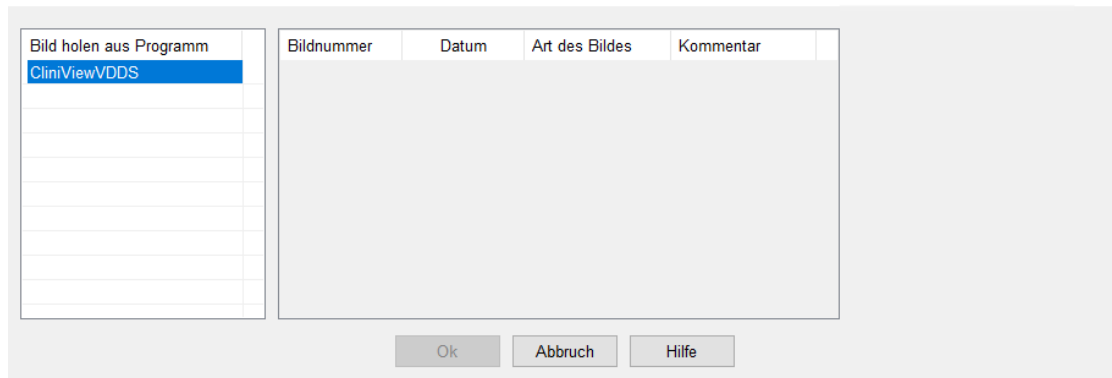

8. Fehlermöglichkeiten

Fehler	Ursache	Lösung
Röntgenschalter von ivoris®ortho oder ivoris®analyze ist nicht aktiv, trotz eingetragener Kopplung.	Modul „digital“ wurde nicht freigeschalten.	Bitte mit Hotline von Computer konkret in Verbindung setzen.
CLINIVIEW nicht als VDDS-Client verfügbar in ivoris®analyze	VDDS-Client von CLINIVIEW nicht installiert	VDDS nachinstallieren
CLINIVIEW nicht als VDDS-Client verfügbar in ivoris®analyze	Ältere Version von ivoris®analyze wird verwendet	Update fr-win 07.01.000x installieren Update auf ivoris®analyze installieren

Mit freundlichen Grüßen
Ihr Serviceteam der Computer konkret AG

Es gelten die allgemeinen Geschäftsbedingungen der Computer konkret AG. Diese sind verfügbar unter www.ivoris.de/agb.