

Einstellungen Kopplung zu „Dexis“ (Fa. DEXIS)

1. Voraussetzungen
2. Erforderliche Einträge in **ivoris[®]dent**, **ivoris[®]ortho**
3. Erforderliche Einträge in **ivoris[®]analyze**
4. Erforderliche Einträge in „Dexis“
5. Test Patientenübergabe von **ivoris[®]dent**, **ivoris[®]ortho** an Dexis
6. Test Patientenübergabe von **ivoris[®]analyze** an Dexis
7. Test Bildübernahme in **ivoris[®]analyze** über „VDDS“
8. Fehlermöglichkeiten

1. Voraussetzungen

- **ivoris[®]** muss installiert sein
- „Dexis“ und die zugehörige VDDS-Schnittstelle müssen auf dem Rechner installiert sein

2. Erforderliche Einträge in **ivoris[®]dent**, **ivoris[®]ortho**

- ein Eintrag ist nicht erforderlich, da die VDDS-Schnittstelle genutzt wird

3. Erforderliche Einträge in **ivoris[®]analyze**

- ein Eintrag ist nicht erforderlich, da die VDDS-Schnittstelle genutzt wird

4. Erforderliche Einträge in „Dexis“

- ein Eintrag ist nicht erforderlich, da die VDDS-Schnittstelle genutzt wird

5. Test Patientenübergabe von **ivoris®dent**, **ivoris®ortho** an „Dexis“

- wählen Sie den Menüpunkt „Kopplungen“ → „VDDS media“ und bestätigen Sie die Auswahl von „Dexis“ mit OK

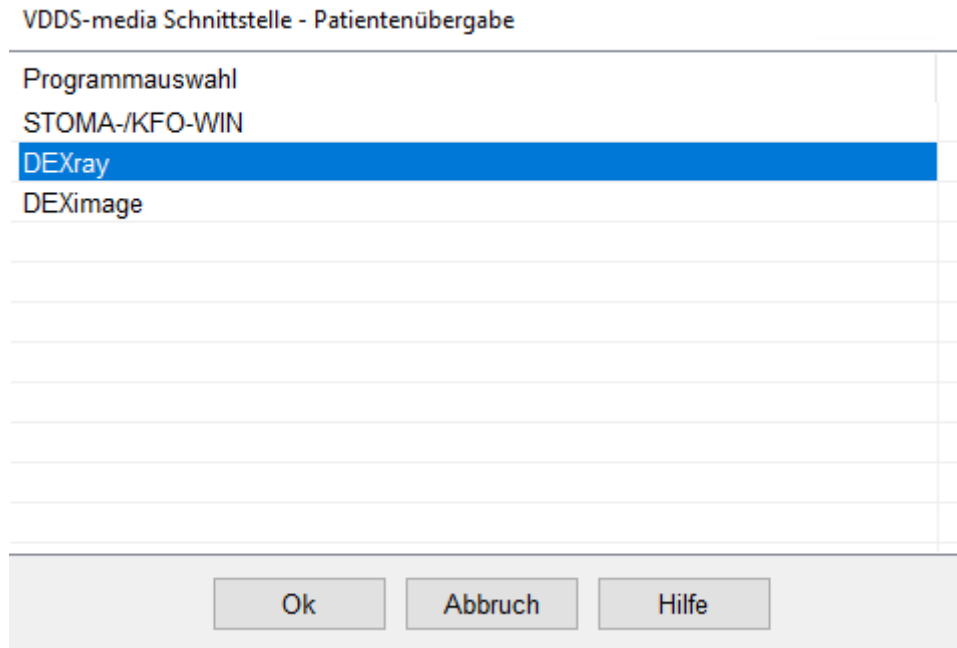

- DEXIS wird geöffnet und der Patient angemeldet

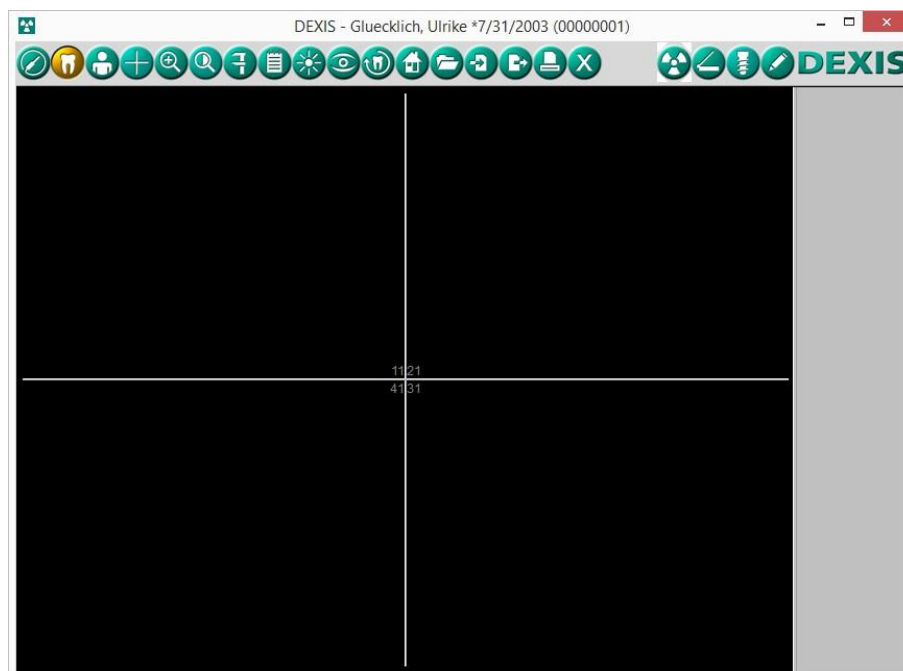

- wurden bei diesem Patienten zu einem früheren Zeitpunkt Bilder abgelegt, können diese später hier wieder aufgerufen werden.

6. Test Patientenübergabe von ivoris®analyse an „Dexis“

- klicken Sie auf den Röntgenschalter in der Iconleiste

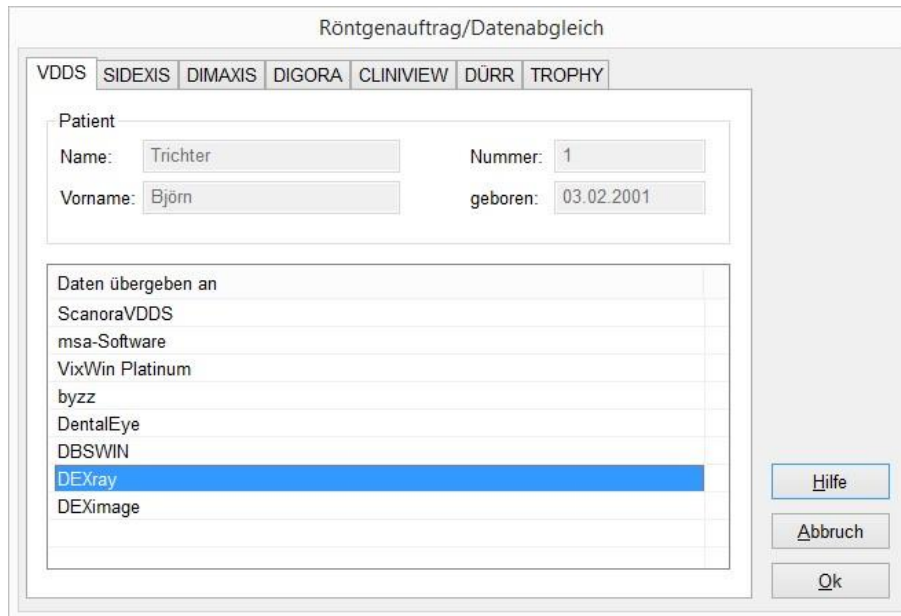

- „DEXIS“ wird geöffnet und der Patient angemeldet



7. Test Bildübernahme von „Dexis“ in ivoris[®]analyze über „VDDS“

- Das Icon „Datenverwaltung“ und dort den Ordner „Bildaufnahme“ wählen und auf der rechten Seite den „VDDS-Schalter“ klicken. Bei Klick auf Dexis in der Liste werden die Bilder des Patienten angezeigt und können mit OK importiert werden.

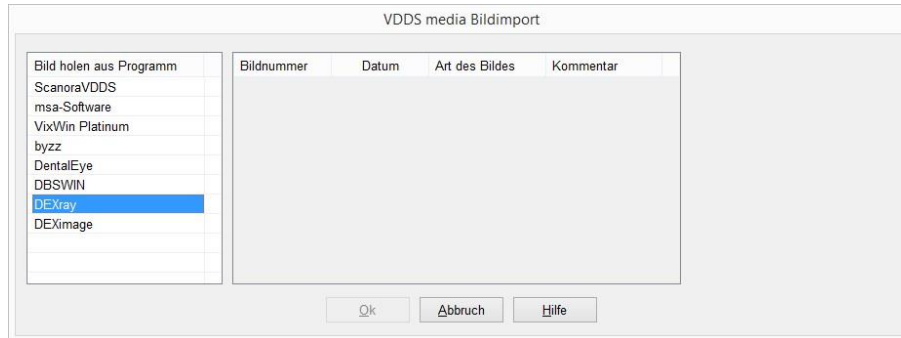

8. Fehlermöglichkeiten

Fehler	Ursache	Lösung
Röntgenschalter von ivoris [®] ortho oder ivoris [®] analyze ist nicht aktiv, trotz eingetragener Kopplung.	Modul „digital“ wurde nicht freigeschalten.	Bitte mit Hotline von Computer konkret in Verbindung setzen.
Dexis nicht als VDDS-Client verfügbar in ivoris [®] analyze	Ältere Version von ivoris [®] analyze wird verwendet	Update 07.01.000x installieren Update ivoris [®] analyze installieren
DEXIS nicht als VDDS-Client verfügbar in von ivoris [®] ortho oder ivoris [®] analyze	VDDS-Client von DEXIS nicht installiert	VDDS nachinstallieren

Mit freundlichen Grüßen
Ihr Serviceteam der Computer konkret AG