

Einstellungen Kopplung zu „Digora“ (Fa. Sorodex)

1. Voraussetzungen
2. Erforderliche Einträge in **ivoris®dent**, **ivoris®ortho**
3. Erforderliche Einträge in **ivoris®analyze**
4. Erforderliche Einträge in „Digora“
5. Test Patientenübergabe von **ivoris®dent**, **ivoris®ortho** an „Digora“
6. Test Patientenübergabe von **ivoris®analyze** an „Digora“
7. Test Bildübernahme in **ivoris®analyze** über „VDDS“
8. Fehlermöglichkeiten

1. Voraussetzungen

2. Erforderliche Einträge in **ivoris®dent**, **ivoris®ortho**

- ein Eintrag ist nicht erforderlich, da die „VDDS“-Schnittstelle genutzt wird

3. Erforderliche Einträge in **ivoris®analyze**

- ein Eintrag ist nicht erforderlich, da die „VDDS“-Schnittstelle genutzt wird

4. Erforderliche Einträge in „Digora“

- es sind keine Einträge in „DIGORA“ erforderlich

5. Test Patientenübergabe von ivoris®dent, ivoris®ortho an „Digora“

- klicken Sie auf den Menüpunkt „Kopplungen“ → „VDDS media“ und wählen Sie „Digora“ für Windows aus und bestätigen mit „OK“



- Digora wird geöffnet und der Patient angemeldet

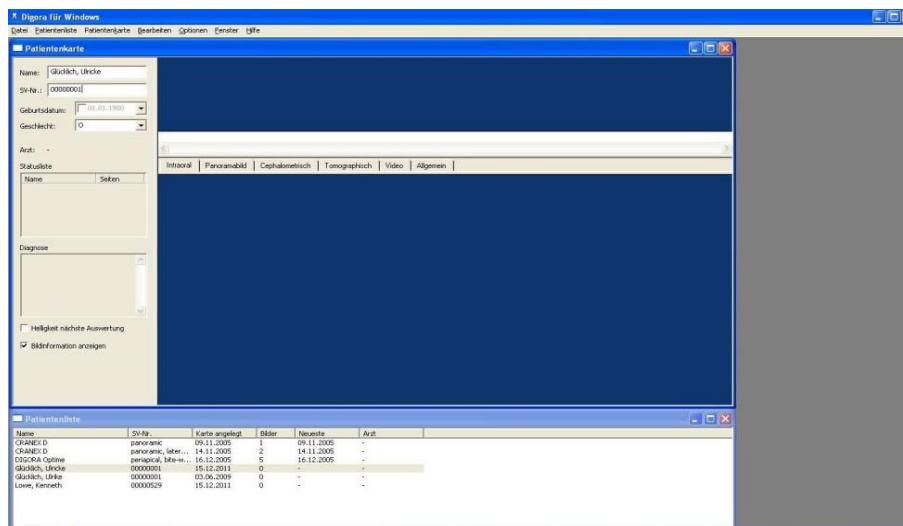

- wurden bei diesem Patienten zu einem früheren Zeitpunkt Bilder abgelegt, können diese später hier wieder aufgerufen werden.

6. Test Patientenübergabe von ivoris®analyse an „Digora“

- klicken Sie auf den Röntgenschalter in der Iconleiste

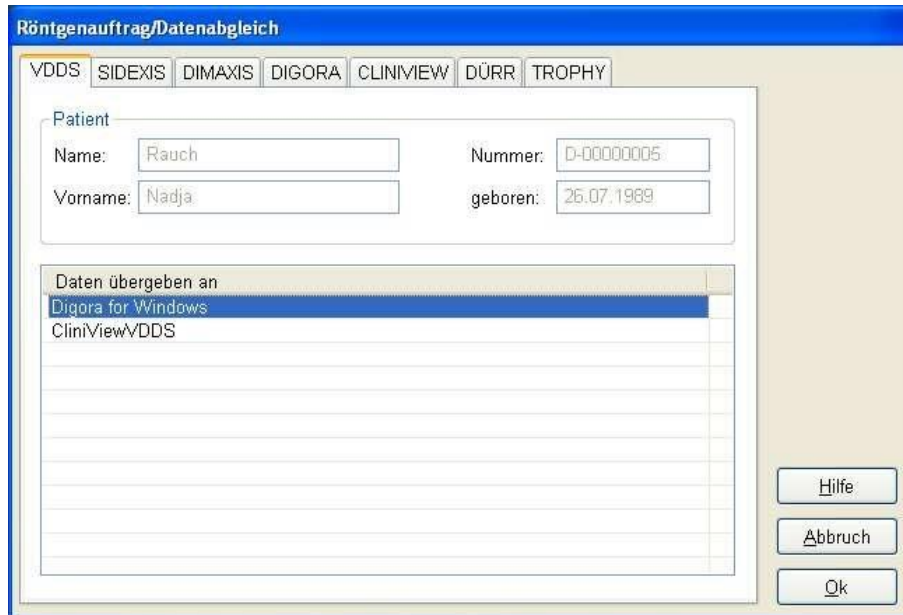

- Digora wird geöffnet und der Patient angemeldet

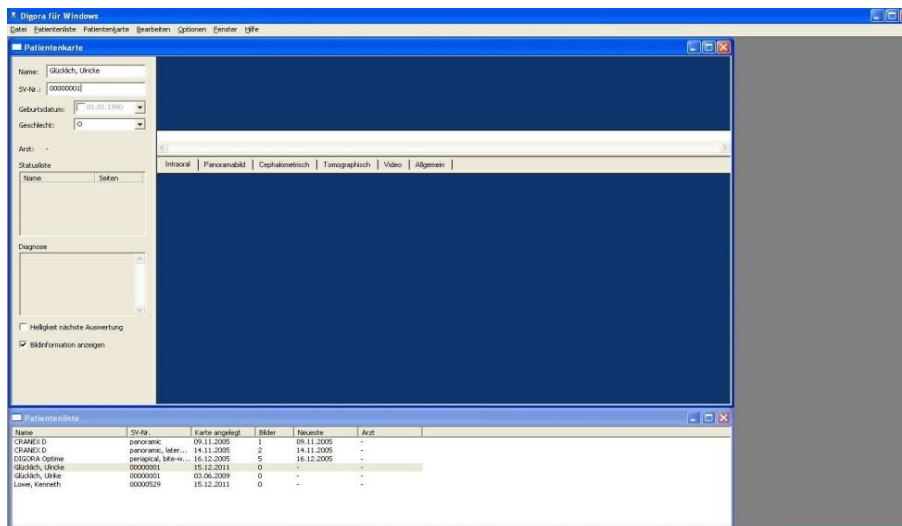

- Wurden bei diesem Patienten zu einem früheren Zeitpunkt Bilder abgelegt, können diese hier später wieder aufgerufen werden

7. Test Bildübernahme von „Digora“ in ivoris®analyze über „VDDS“

- Das Icon „Datenverwaltung“ und dort den Ordner „Bildaufnahme“ und auf der rechten Seite den „VDDS-Schalter“ wählen. Bei Klick auf „Digora“ in der Liste werden die Bilder des Patienten angezeigt und können mit OK importiert werden.



8. Fehlermöglichkeiten

Fehler	Ursache	Lösung
Röntgenschalter von ivoris®ortho oder ivoris®analyze ist nicht aktiv, trotz eingetragener Kopplung.	Modul „digital“ wurde nicht freigeschalten.	Bitte mit Hotline von Computer konkret in Verbindung setzen.
Digora nicht als VDDS-Client verfügbar in ivoris®analyze	Ältere Version von ivoris®analyze wird verwendet	Update 07.01.000x installieren Update ivoris®analyze installieren
Digora nicht als VDDS-Client in ivoris®ortho oder ivoris®analyze verfügbar	VDDS-Client von Digora nicht installiert	VDDS installieren

Mit freundlichen Grüßen
Ihr Serviceteam der Computer konkret AG

