

## Einstellungen Kopplung zu „Vixwin Platinum“ (Fa. Gendex)

1. Voraussetzungen
2. Erforderliche Einträge in **ivoris<sup>®</sup>dent**, **ivoris<sup>®</sup>ortho**
3. Erforderliche Einträge in **ivoris<sup>®</sup>analyze**
4. Erforderliche Einträge in „Vixwin Platinum“
5. Test Patientenübergabe von **ivoris<sup>®</sup>dent**, **ivoris<sup>®</sup>ortho** an „Vixwin Platinum“
6. Test Patientenübergabe von **ivoris<sup>®</sup>analyze** an „Vixwin Platinum“
7. Test Bildübernahme in **ivoris<sup>®</sup>analyze** über „VDDS“
8. Fehlermöglichkeiten

### 1. Voraussetzungen

- **ivoris<sup>®</sup>** muss installiert sein
- „Vixwin Platinum“ muss installiert sein

### 2. Erforderliche Einträge in **ivoris<sup>®</sup>dent**, **ivoris<sup>®</sup>ortho**

- ein Eintrag ist nicht erforderlich, da die VDDS-Schnittstelle genutzt wird

Hinweis: Es darf keine Pfadvorsteuerung über „praxis-upgrade Administrator“ → „ivoris Version 8.2...“ → „Info“ → „Einstellungen“ vorgenommen werden. An der Arbeitsstation mit VixWin Kopplung muss dann als Dokumentenpfad das freigegebenen Netzlaufwerk mit der ivoris Installation (zB X:\Dokument) angegeben werden. Das Netzlaufwerk muss aus dem „Extras“ Ordner der Installation bestehen

### 3. Erforderliche Einträge in **ivoris<sup>®</sup>analyze**

- ein Eintrag ist nicht erforderlich, da die VDDS-Schnittstelle genutzt wird

#### 4. Erforderliche Einträge in „Vixwin Platinum“

- die Datenbank von „Vixwin“ muss ausgeschaltet werden. Dafür muss unter „Funktionsmodus“ die Option „Verknüpft (VDDS)“ ausgewählt werden

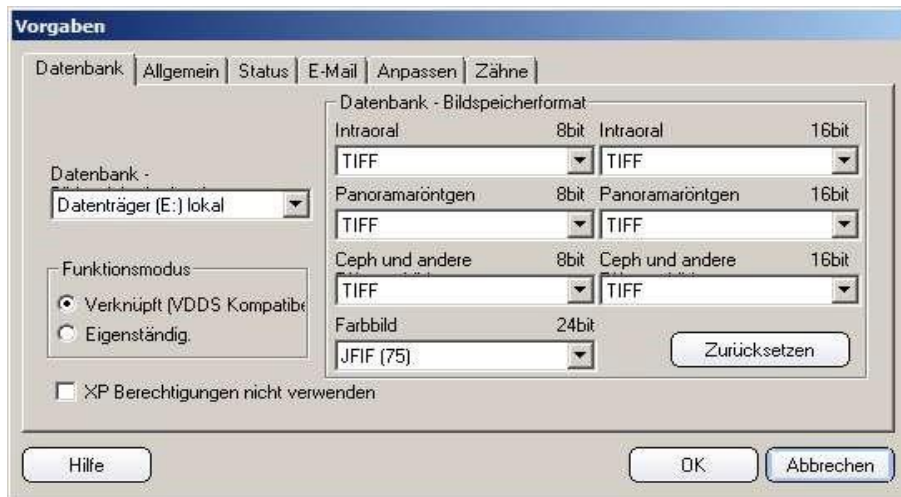

#### 5. Test Patientenübergabe von ivoris<sup>®</sup>dent, ivoris<sup>®</sup>ortho an „Vixwin Platinum“

- klicken Sie auf den Menüpunkt „Kopplungen“ → „VDDS media“ und bestätigen Sie die Auswahl von „VixWin Platinum“ mit „OK“

##### VDDS-media Schnittstelle - Patientenübergabe

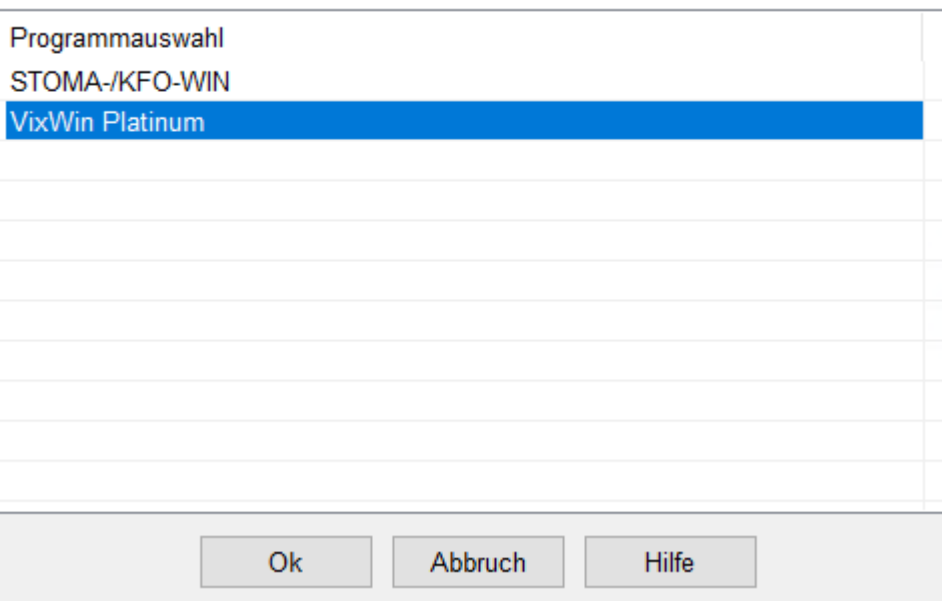

- „Vixwin Platinum“ wird geöffnet und der Patient angemeldet

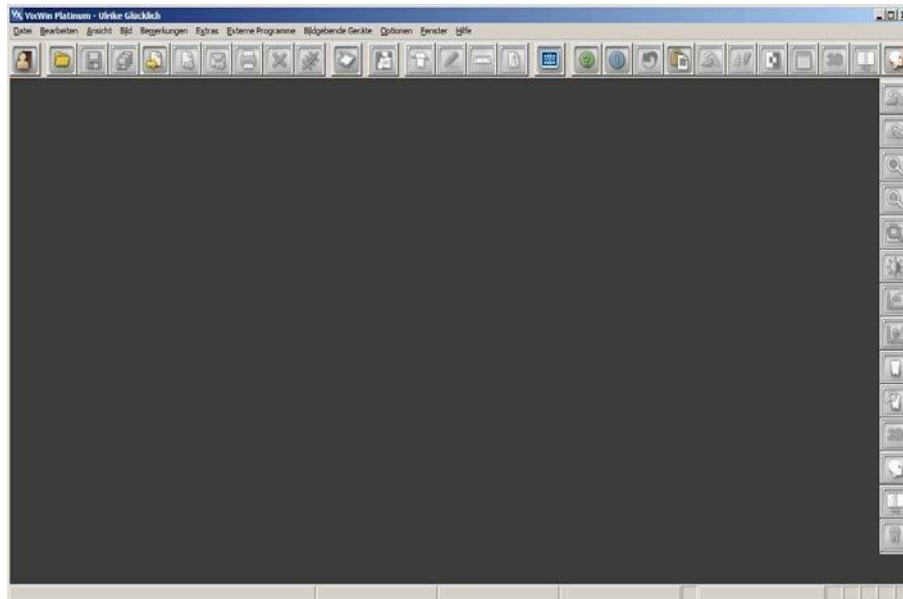

- wurden bei diesem Patient zu einem früheren Zeitpunkt Bilder abgelegt, können diese später hier wieder aufgerufen werden

## 6. Test Patientenübergabe von **ivoris<sup>®</sup>analyze** an „Vixwin Platinum“

- klicken Sie auf den Röntgenschalter in der Iconleiste

Röntgenauftrag/Datenabgleich

VDDS SIDEXIS DIMAXIS DIGORA CLINIVIEW DÜRR TROPHY

Patient

Name:  Nummer:

Vorname:  geboren:

Daten übergeben an

STOMA-/KFO-WIN
<b>VixWin Platinum</b>

Hilfe

Abbruch

Ok

- „Vixwin Platinum“ wird geöffnet und der Patient angemeldet.

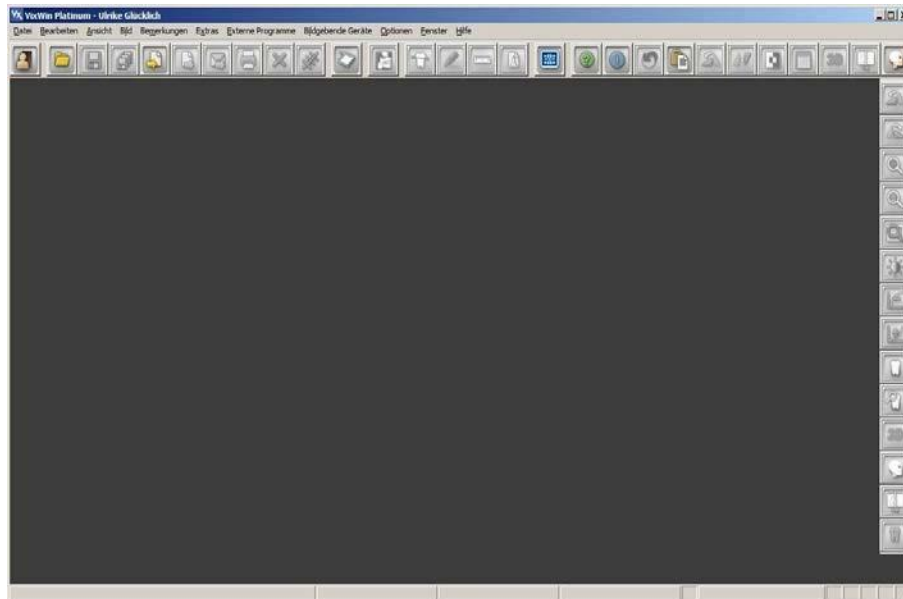

- wurden bei diesem Patient zu einem früheren Zeitpunkt Bilder abgelegt, können diese hier später wieder aufgerufen werden

## 7. Test Bildübernahme von Vixwin Platinum in ivoris<sup>®</sup> analyze über VDDS

- Das Icon „Datenverwaltung“ und dort den Ordner „Bildaufnahme“ wählen und auf der rechten Seite den „VDDS-Schalter“ wählen. Bei Klick auf Vixwin Platinum in der Liste werden die Bilder des Patienten angezeigt und können mit OK importiert werden.

VDDS media Bildimport - Mandantenummer (PRXNR): 1

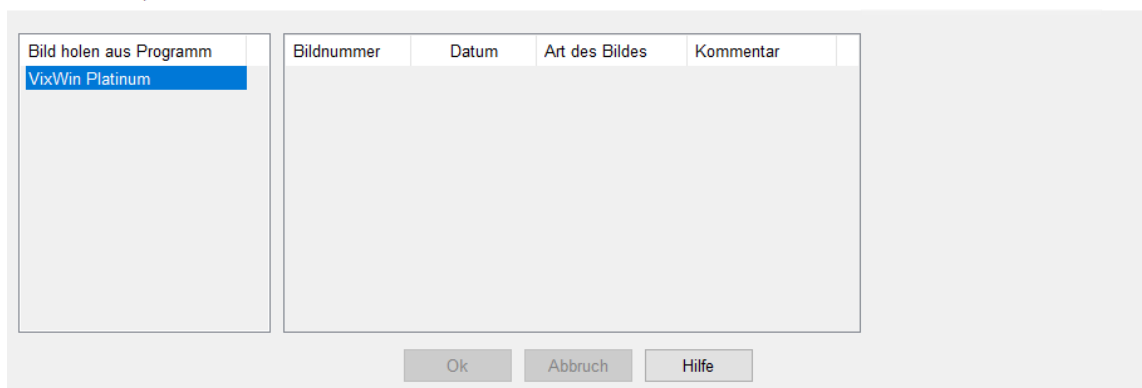

Es gelten die allgemeinen Geschäftsbedingungen der Computer konkret AG. Diese sind verfügbar unter [www.ivoris.de/agb](http://www.ivoris.de/agb).

## 8. Fehlermöglichkeiten

Fehler	Ursache	Lösung
Röntgenschalter von <b>ivoris®ortho</b> oder <b>ivoris®analyze</b> ist nicht aktiv, trotz eingetragener Kopplung.	Modul „digital“ wurde nicht freigeschalten.	Bitte mit Hotline von Computer konkret in Verbindung setzen.
Vixwin Platinum nicht als VDDS-Client verfügbar in <b>ivoris®analyze</b>	Ältere Version von <b>ivoris®analyze</b> wird verwendet	Update 07.01.000x installieren Update auf <b>ivoris®analyze</b> installieren
Vixwin Platinum nicht als VDDS-Client in <b>ivoris®ortho</b> oder <b>ivoris®analyze</b> verfügbar	VDDS-Client von VixWin Platinum nicht aktiviert	VDDS aktivieren

Mit freundlichen Grüßen  
 Ihr Serviceteam der Computer konkret AG